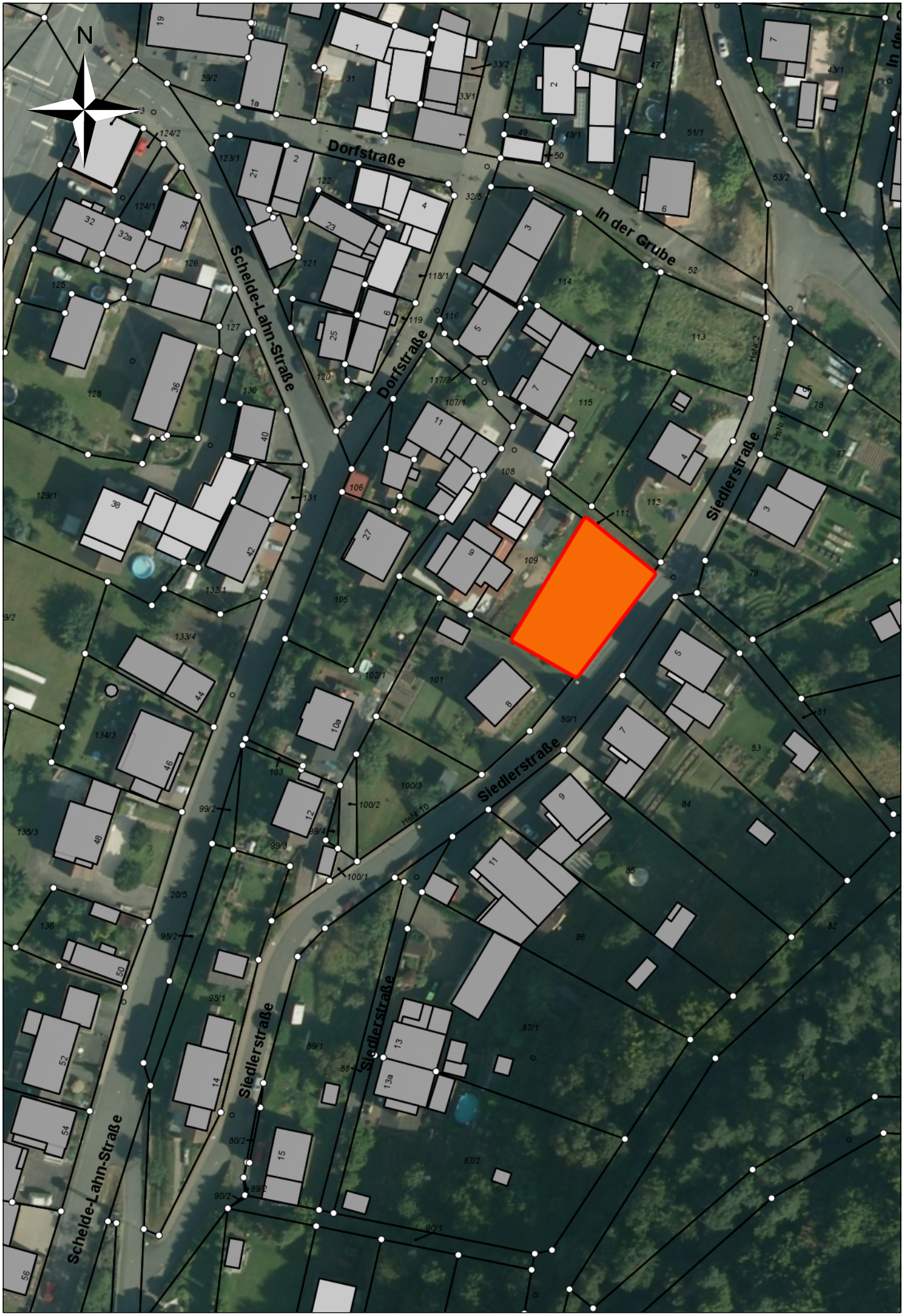
N
Dorfstraße
In der Grube
Schelde-Lahn-Straße
Dorfstraße
Siedlerstraße
Siedlerstraße
Siedlerstraße
Siedlerstraße
Schelde-Lahn-Straße